TEATRO INFANTIL / TEMPORADA 2022-23

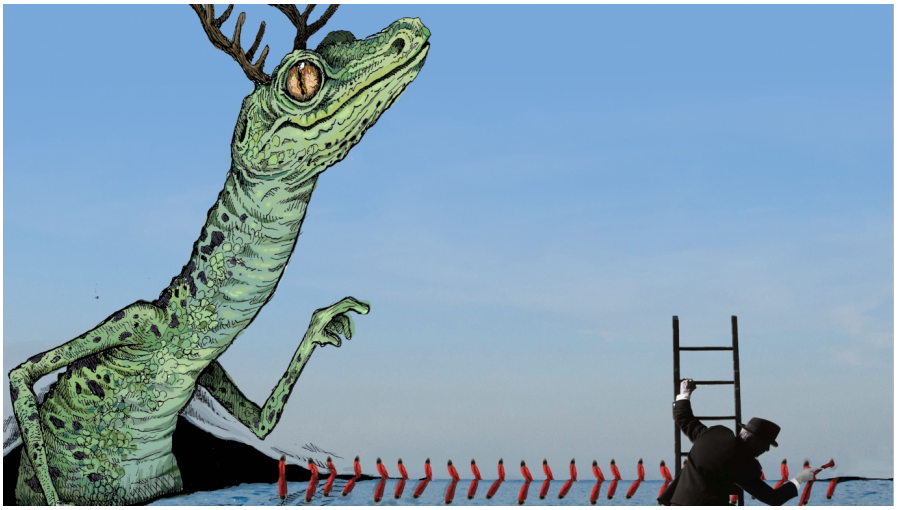

Teatro Echegaray | infantil

domingo **16** octubre 11.00 h y 13.00 h

Inicio venta 05/10/2022

Precios **6€** (único)
No aplicables descuentos habituales

LA MAGIA DEL JAJEJIJOJÚ

Festival de humor y magia infantil
Con la actuación de Ale Ale, Richard Granda, Juan Garrido, Ernesto Pico & Andrea y Alfonso de la Pola

1.00 h Para todos los públicos
jajejijoju.org

A beneficio de AVOI (Asociación de Voluntarios de Oncología Infantil)

Un año más Jajejijoju llega al Teatro Echegaray con una gala de magia y humor infantil para toda la familia. Afamados y premiados ilusionistas nacionales sorprenderán con su magia y provocarán las risas al espectador.
El Festival de humor y magia Jajejijojú nació en Málaga hace veinte años con la finalidad de llevar diversión a los niños y niñas internados en el Hospital Materno Infantil. Es el único festival de magia y humor en España dedicado a la infancia. El espíritu del Jajejijojú consiste en que los niños y niñas “sanos y sanas” regalan alegría a los que se encuentran hospitalizados.